

GOBIERNO AUTÓNOMO DESCENTRALIZADO MUNICIPAL DEL CANTÓN LA JOYA DE LOS SACHAS

DATOS GENERALES

PROPIETARIO		UBICACIÓN			Fecha:	06/04/2026
Nombre	Cédula	Provincia	Cantón	Parroquia	Sector	
PACHECO MANCILLA BLANCA MELIDA	2100298260	DRELLANA	LA JOYA DE LOS SACHAS	TRES DE NOVIEMBRE	TRES DE NOVIEMBRE	

LEVANTAMIENTO PLANIMETRICO LOTE S/N

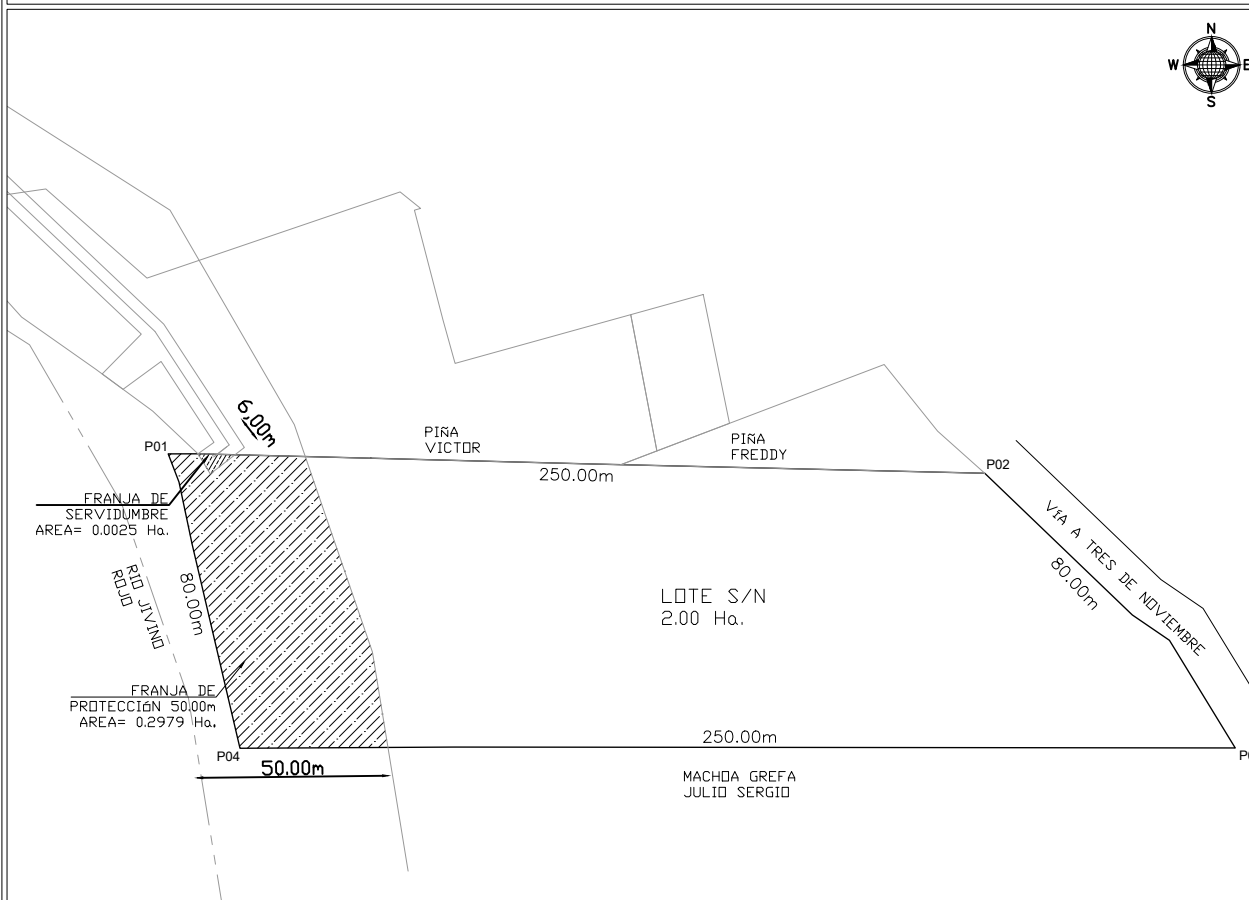

CUADRO DE ÁREAS LOTE GLOBAL

DESCRIPCIÓN	Área (ha.)	(%)
Área de protección de ríos	0.2979	14.90
Área de servidumbre	0.0025	0.13
Área útil lote S/N	1.6996	84.98
Área Total lote S/N	2.00	100.00

CUADRO COMPARATIVO DE ÁREAS

Unidades	Área Total Escrituras	Área Total Levantamiento	Diferencia de Áreas	Porcentaje
Hectares	2.00	2.00	0.00	
Metros Cuadrados	20000.00	20000.00	0.00	

NOTA LOS DATOS PRESENTADOS EN LA PRESENTE PLANIMETRÍA SON DE EXCLUSIVA RESPONSABILIDAD DEL PROFESIONAL Y EL PROPIETARIO

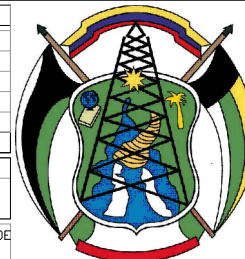

COLINDANTES

Colindante Norte
DEL P01-P02 EN 250.00m CON PIÑA VICTOR Y CON PIÑA FREDDY

Colindante Sur
DEL P03-P04 EN 250.00m CON MACHOA GREFA JULIO SERGIO.

Colindante Este
DEL P02-P03 EN 80.00m CON VIA A TRES DE NOVIEMBRE DE 12.00m DE ANCHO.

Colindante Deste
DEL P04-P01 EN 80.00m CON RIO JIVINO ROJO.

CUADRO DE DISTANCIAS, RUMBO, COORDENADAS

[illegible]

RESPONSABLE:

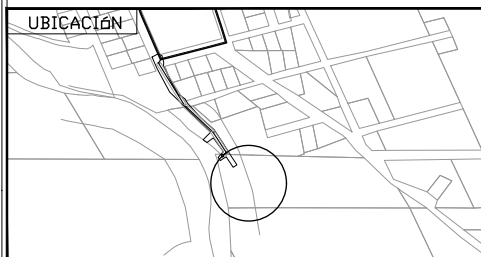

DIRECCIÓN DE GESTIÓN DE PLANIFICACIÓN Y
ORDENAMIENTO TERRITORIAL

CONTIENE:
AFECTACIÓN DE AREA DE SERVIDUMBRE DEL PROYECTO DENOMINADO
"SISTEMA DE DRENAJE PLUVIAL PARA LA UNIDAD EDUCATIVA
'24 DE OCTUBRE', PARROQUIA TRES DE NOVIEMBRE, CANTÓN LA JOYA
DE LOS SACHAS, PROVINCIA DE ORELLANA."

LOTE RURAL CON CLAVE CATASTRAL: 22035751010021630000000000

ARQ. VITO JEFFERMAN ARROBO AGUIRRE
JEFE DE ORDENAMIENTO TERRITORIAL